

「現代の貧困の現状を知りソーシャルワーク実践力が身につく」

生活困窮者支援 ソーシャルワーク研修

断らない
相談支援

包括的・重層的
支援体制構築

貧困の現状を
知る

複合的多問題
対応力アップ

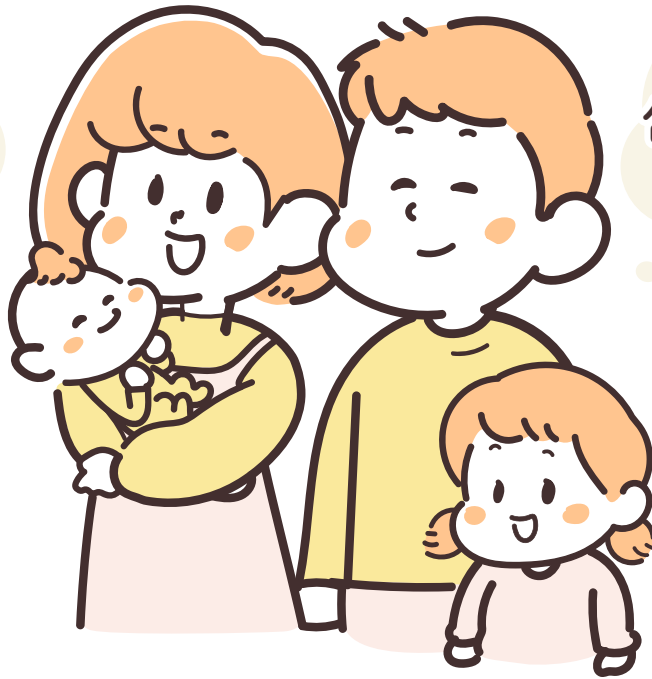

2025年

主催 一般社団法人 愛媛県社会福祉士会

日時

2/1(土) 2/2(日)

会場

松山市男女共同参画推進センター
コムズ 4階 視聴覚室A・B

受講料

- ★社会福祉士会会員(修了証あり) 12,000円
- ★社会福祉士会会員(修了証なし) 6,000円
- ★一般 8,000円

研修会のねらい

本研修では、現代の貧困・低所得の現状と原因、対象者のアセスメント、地域課題の把握等について講義で学び、事例をもとにした演習を行うことで、アセスメント、社会資源の開発等のソーシャルワークを行う能力を身につけることを目的として開催します。



お問い合わせ先

一般社団法人
愛媛県社会福祉士会
事務局

〒790-0802
愛媛県松山市喜与町2丁目5-9 ピリカコスモス401
TEL:089-948-8031 FAX:089-948-8032

開催要綱の
チェックは
こちらから!



2024年度 生活困窮者支援ソーシャルワーク研修

開催要綱

★研修のねらい・目的

貧困（未就労、低所得、失職、借金、税・社会保険料滞納）問題と、その固定化を解決するためには、相談につながった事例を受け止め、多職種連携により事例を紐解き、ソーシャルワークを展開することが必要です。そのため、本研修では、現代の貧困・低所得の現状と原因、対象者のアセスメント、地域課題の把握等について講義で学び、事例をもとにした演習を行うことで、アセスメント、社会資源の開発等のソーシャルワークを行う能力を身につけることを目的として開催します。

1. 日 時：2025年2月1日（土） 10:00～18:20（受付開始 9:40～）
2月2日（日） 10:00～15:55（受付開始 9:40～）

2. 会 場：松山市男女共同参画推進センター コムズ 4階 視聴覚室（松山市三番町6丁目4-20）

3. 受講対象者：生活困窮者支援の実践に関わる社会福祉士、
または生活困窮者支援に関心のある社会福祉士
（普段実践している分野・領域の種別は問いません）

自立相談支援相談窓口、社会福祉協議会、地域包括支援センター（サブセンター・ブランチ含む）
スクールソーシャルワーカー、相談支援専門員、介護支援専門員、生活支援員、生活相談員
児童養護施設等の家庭支援専門相談員、母子生活支援施設の母子支援員 等

4. 主 催：一般社団法人 愛媛県社会福祉士会

5. 受講区分および受講料：

- ・ 都道府県社会福祉士会会員：12,000円（事後課題必須、修了証発行あり）
- ・ 都道府県社会福祉士会会員：6,000円（修了証発行なし）
- ・ 一 般：8,000円

6. 定 員：40名（先着順）

7. 受講申し込み方法・申し込み締め切り：

受講申込書をご記入の上、愛媛県社会福祉士会事務局まで FAX または郵送にてお申し込み下さい。
（電話での申し込みはできません）

申し込み締め切り：2025年1月24日（金） FAX・郵送ともに事務局必着

※受講の決定については、受講申込書記載の送付希望先へ受講決定通知を送付します。

※事後課題、受講料の納入方法・キャンセル等については、受講決定通知に同封します。

※受講申し込み者が少ない等、やむを得ず研修会を中止する場合があります。その場合の受講費用の返金等については個別に対応します。

8. プログラム :

第1日目 2025年2月1日(土)	
時間	テーマ・講師
9:40~	受付開始
10:00~	開会挨拶/オリエンテーション
10:10~10:55	講義1「貧困・低所の現状と課題」45分 講師: 愛媛県保健福祉課生活保護係 担当
10:55~11:00	休憩 5分
11:00~12:00	講義2「断らない相談と包括的な支援体制、ソーシャルワーカーの役割」60分 講師: 友川 礼 氏 (松山東雲女子大学)
12:00~12:45	昼食休憩 45分
12:45~14:15	講義3「アセスメントの手法」90分 講師: 島崎 義弘 氏 (社会福祉法人 今治市社会福祉協議会)
14:15~14:25	休憩 10分
14:25~18:15	演習1「複合的多問題事例のアセスメント」演習210分+休憩10分×2回 講師: 八木 良太 氏 (社会福祉法人 今治市社会福祉協議会)
18:15~18:20	事務連絡
第2日目 2025年2月2日(日)	
時間	内 容
9:40~	受付開始
10:00~11:00	講義4「個別支援からみえてくる地域課題の把握」60分 講師: 渡部 輔 氏 (社会福祉法人 今治市社会福祉協議会)
11:00~11:10	休憩 10分
11:10~15:40	演習2「地域課題解決のための社会資源開発」210分 + 休憩 60分 講師: 白石 順也 氏 (社会福祉法人 今治市社会福祉協議会)
15:40~15:55	閉会挨拶/事務連絡/散会

お問合せ及び受講申し込み先:

一般社団法人 愛媛県社会福祉士会 事務局

〒790-0802 愛媛県松山市喜与町二丁目5番地9 ピリカコスモス401号

TEL 089-948-8031 FAX 089-948-8032 Mail eacsw@mbr.nifty.com

【認定社会福祉士認証・認定機構による研修単位取得希望の方へ】

本研修会は認定社会福祉士認証・認定機構によって認証された研修会としても開催します。
その場合の受講料及び研修単位等の詳細については下記の要件等をご確認ください。
(講義、演習は一般の方と同じグループでの受講となります)

1、単位取得のための受講申込方法

開催要綱『7. 受講申し込み方法・申し込み締め切り』に沿った申し込みになります。
受講申込書の『受講区分・受講料』の項目「社会福祉士会会員：12,000 円
(事後課題必須、修了証発行あり)」に☑してください。

受講申込書をご記入の上、愛媛県社会福祉士会事務局まで FAX または郵送にてお申し込み下さい。
(電話申込み不可)

申し込み締め切り：2025 年 1 月 24 日 (金) FAX・郵送ともに事務局必着

※受講決定通知、受講料納入方法及びキャンセル等、受付後速やかに送付希望先へ送付します。

※自然災害・受講申し込み者が少ない等、やむを得ず研修会を中止する場合があります。
その場合の受講費用の返金等については個別に対応します。

2、受講料

認定社会福祉士認証・認定機構による認証研修の単位を必要とする場合(修了証の発行有)

都道府県社会福祉士会 会員：12,000 円 (事後課題必須)

3、認定社会福祉士認証・認定機構による認証研修単位を必要とする場合の修了証発行要件

以下の修了要件を全て満たした受講者には、研修単位を証した修了証を発行します。

① 上記のプログラム全てに出席すること。

② 事後課題を提出し、合格すること。

※各コマ 10 分以上の遅刻・早退・途中退出は未修了となります。また、遅刻・早退・途中退席が
合計で 30 分以上ある場合も未修了となります。未修了の場合は修了証の発行はされません。

4、事後課題について

事後課題については研修会場にてご連絡します。

5、研修単位等

本研修は、認定社会福祉士認証・認定機構による認証No.20240004の研修になります

・科目名称と単位

「貧困・低所得と自立支援」(分野共通) 1 単位

分野専門/地域社会・多文化分野/ソーシャルワーク機能別科目群

FAX : 089-948-8032

※送付状不要

愛媛県社会福祉士会事務局 行 締切：2025年1月24日（金）必着

2024年度 生活困窮者支援ソーシャルワーク研修 受講申込書

ふりがな			所属都道府県	
氏名			社会福祉士会名	(会員のみ記入)
会員番号	(会員のみ記入)	社会福祉士 登録番号	(修了証が必要な方のみ記入)	
【ご自宅】	〒 (-)			
	固定電話： () -	携帯電話： () -		
勤務先名	(所属先がある場合記入)			
【勤務先】 (所属先がある場合)	〒 (-)			
	電話： () -	FAX： () -		
受講決定通知書等送付先	郵送希望先 <input type="checkbox"/> にチェック <input type="checkbox"/> 自宅 <input type="checkbox"/> 勤務先 申込み後、送付先住所が変更した場合は速やかに、愛媛県社会福祉士会事務局までお知らせ下さい			
受講区分および受講料	希望する受講区分の <input type="checkbox"/> にチェック <input type="checkbox"/> 社会福祉士会会員：12,000円 (事後課題必須、修了証発行あり) <input type="checkbox"/> 社会福祉士会会員：6,000円 (修了証発行なし) <input type="checkbox"/> 一般：8,000円			
緊急連絡先	<input type="checkbox"/> 自宅 <input type="checkbox"/> 勤務先 <input type="checkbox"/> その他の電話番号 () 開催中止時等の急を要する連絡に使用します。日中連絡がとれる <input type="checkbox"/> にチェック			
領収書について	研修会の受講費の領収書発行を <input type="checkbox"/> 希望する <input type="checkbox"/> 希望しない 領収書発行希望時の宛書：			
懇親会参加について	<input type="checkbox"/> 参加する (松山市内 ¥6,000 程度を予定) <input type="checkbox"/> 参加しない			
備考	<input type="checkbox"/> 名簿記載を希望しない <input type="checkbox"/> キャンセル待ちの場合希望する ※配慮が必要な点がございましたらご記入ください			

- ・お預かりした個人情報、当研修の運営目的以外に使用いたしません。
- ・受講者の「氏名」「勤務先」を記載した受講者名簿を、受講者へ配布します。
名簿への記載を希望されない方、キャンセル待ち希望の方は備考欄の にチェックしてください。
- ・郵送でお申込みされる場合は必ず控えを保管してください。

2024年度

災害



支援活動者

養成研修



令和7年

主催 一般社団法人 愛媛県社会福祉士会

3/8(土) ▶ 3/9(日)



zoom開催

プログラム

3/8(土) 講義録画動画配信(zoom) 10:00~17:20

「ソーシャルワーカーによる災害支援」 / 「災害救助法と支援制度」
「日本社会福祉士会の被災地における支援活動について」 /
「被災者心理の基礎的理解」 等

3/9(日) 講義・演習(zoom) 9:30~17:00

「支援を受け入れた立場から」 / 「支援に赴いた立場からⅠ・Ⅱ」

本研修は、認定社会福祉士認証・認定機構による認証No.20210003の研修になります
「災害対応・支援」(分野共通) 1単位
分野専門/地域社会・多文化分野/ソーシャルワーク機能別科目群

お問い合わせ先

開催要綱アクセス

QRコード

一般社団法人 愛媛県社会福祉士会 事務局
松山市喜与町二丁目5番地9 ピリカコスモス401号
TEL 089-948-8031 HP <https://ehime-acsw.com/>



2024年度 災害支援活動者養成研修 開催要綱

本研修は、ソーシャルワークの展開過程に則り、発災後の各ステージに応じた生活ニーズの把握やスクリーニング等、ソーシャルワーカーに期待される機能とその実際について理解すること、また現地に赴く社会福祉士として 時々刻々と変わる被災者のニーズを適切にアセスメントし、必要な資源につなぐ役割が求められるとともに、中長期的な復旧・復興支援活動としての視野 を持ち、ソーシャルワークの持つマイクロ・メゾ・マクロの視点を持った側面的 支援ができることを目的に実施します。

1. 日 時 : 2025年3月8日(土) 10:00~17:30 (受付開始 9:45~)
3月9日(日) 9:25~17:15 (受付開始 9:00~)

2. 会 場 : オンライン開催(zoom を使用します)

3. 受講対象者: 次の①または②を満たす者

①都道府県社会福祉士会に所属する社会福祉士

②研修受講後に各都道府県社会福祉士会等で災害支援活動を行う意欲のある者

4. 主 催: 一般社団法人 愛媛県社会福祉士会

5. 受講区分および受講料 :

・認定社会福祉士認証・認定機構による認証研修の単位を必要とする場合(修了証の発行有)

社会福祉士会会員: 9,000 円 、 非会員: 14,000 円

・認定社会福祉士認証・認定機構による認証研修の単位を必要としない場合(修了証の発行無)

社会福祉士会会員: 4,000 円 、 非会員: 9,000 円

6. 定 員 : 30名(先着順)

7. 受講申し込み方法・申し込み締め切り:

受講申込書をご記入の上、愛媛県社会福祉士会事務局まで FAX または郵送にてお申し込み下さい。
(電話での申し込みはできません)

申し込み締め切り: 2025年2月25日(火) FAX・郵送ともに事務局必着

※受講の決定については、受講申込書記載の送付希望先へ受講決定通知を送付します。

※事前・事後課題、受講料の納入方法・キャンセル等については、受講決定通知に同封します。

※受講申し込み者が少ない等、やむを得ず研修会を中止する場合があります。その場合の受講費用返金について個別に対応します。

8. プログラム :

第1日目 2025年3月8日(土)	
時間	テーマ・講師
9:45~	受付開始/オリエンテーション
10:00~11:30	e-ラーニング配信 講義1 「ソーシャルワーカーによる災害支援」 講師:河上 忠浩 氏 (今治市医師会市民病院)
11:30~11:40	休憩 10分
11:40~12:40	e-ラーニング配信 講義2 「災害救助法と支援制度」 講師:濱口 宏明 氏 (司法書士) (浜口司法書士事務所)
12:40~13:30	昼食休憩 50分
13:30~14:30	e-ラーニング配信 講義3 「日本社会福祉士会の被災地における支援活動について」 講師:吉見 達雄 氏 (西予市立野村病院)
14:30~14:40	休憩 10分
14:40~15:40	e-ラーニング配信 講義4 「災害対応ガイドライン・マニュアルの理解」 講師:渡部 隆介 (愛媛県社会福祉士会 災害支援委員会)
15:40~15:50	休憩 10分
15:50~17:20	e-ラーニング配信 講義5 「被災者心理の基礎的理解」 講師:宮本 美枝 氏 (臨床心理士) (愛媛県臨床心理士会)
17:20~17:30	事務連絡
第2日目 2025年3月9日(日)	
時間	テーマ・講師
9:00~	受付開始/オリエンテーション
9:25~	開催挨拶
9:30~10:30	講義6 「支援を受け入れた立場から」 講師:小柳 久美子 氏 (熊本県社会福祉士会)
10:30~13:15	講義・演習1 「支援に赴いた立場からⅠ」 講師:宇都宮 理子 氏 (指定居宅介護支援事業所 第二権現荘)
13:15~14:00	昼食休憩 45分
14:00~17:00	講義・演習2 「支援に赴いた立場からⅡ」 講師:岡田 多恵子 氏 (全国社会福祉協議会 中央福祉学院)
17:00~17:15	閉会挨拶/事務連絡/散会

お問合せ及び受講申し込み先: 一般社団法人 愛媛県社会福祉士会 事務局

〒790-0802 愛媛県松山市喜与町二丁目5番地9 ピリカコスモス401号

TEL 089-948-8031 FAX 089-948-8032 Mail eacsw@mbr.nifty.com

【認定社会福祉士認証・認定機構による研修単位取得希望の方へ】

本研修会は認定社会福祉士認証・認定機構によって認証された研修会としても開催します。

その場合の受講料及び研修単位等の詳細については下記の要件等をご確認ください。

(e-ラーニング・講義・演習は一般の方と同じグループでの受講となります)

1、単位取得のための受講申込方法

開催要綱『7. 受講申し込み方法・申し込み締め切り』に沿った申し込みになります。

受講申込書の『受講区分・受講料』の項目の・認証研修の単位を必要とする場合

(修了証の発行有) 社会福祉士会会員：9,000 円または非会員：14,000 円

どちらかにしてください。

受講申込書をご記入の上、愛媛県社会福祉士会事務局まで FAX または郵送にてお申し込み下さい。

(電話申込み不可)

申し込み締め切り：2025 年2月25日(火) FAX・郵送ともに事務局必着

※受講決定通知、受講料納入方法及びキャンセル等、受付後速やかに送付希望先へ送付します。

※自然災害・受講申し込み者が少ない等、やむを得ず研修会を中止する場合があります。

その場合の受講費用の返金等については個別に対応します。

2、受講料

・認定社会福祉士認証・認定機構による認証研修の単位を必要とする場合(修了証の発行有)

社会福祉士会会員：9,000 円、非会員：14,000 円

3、認定社会福祉士認証・認定機構による認証研修単位を必要とする場合の修了証発行要件

以下の修了要件を全て満たした受講者には、研修単位を証した修了証を発行します。

① 事前課題を提出すること。

② すべてのプログラムに出席し、事後課題を提出し、合格すること。

※各講義・演習において15分以上の遅刻・早退・途中退席があった場合には、

原則、研修は未修了となります。

4、事前課題と事後課題について

事前課題については受講決定通知に同封し、事後課題については研修会場にてご連絡します。

5、研修単位等

本研修は、認定社会福祉士認証・認定機構による認証No.20210003の研修になります

・科目名称と単位

「災害対応・支援」(分野共通) 1単位

分野専門/地域社会・多文化分野/ソーシャルワーク機能別科目群

FAX : 089 - 948 - 8032

※送付状不要

愛媛県社会福祉士会事務局 行 締切 : 2025年2月25日(火) 必着

2024年度 災害支援活動者養成研修 受講申込書

ふりがな			所属都道府県	
氏名			社会福祉士会名	(会員のみ記入)
会員番号	(会員のみ記入)	社会福祉士登録番号	(修了証が必要な方のみ記入)	
【ご自宅】	〒 (-)			
	固定電話 : () -	携帯電話 : () -		
勤務先名	(所属先がある場合記入)			
【勤務先】 (所属先がある場合)	〒 (-)			
	電話 : () -	FAX : () -		
受講決定通知書等送付先	郵送希望先 <input type="checkbox"/> にチェック <input type="checkbox"/> 自宅 <input type="checkbox"/> 勤務先 申込み後、送付先住所が変更した場合は速やかに、愛媛県社会福祉士会事務局までお知らせ下さい			
受講区分および受講料	希望する受講区分の <input type="checkbox"/> にチェック ・認証研修の単位を必要とする場合(修了証の発行有) <input type="checkbox"/> 社会福祉士会会員 : 9,000 円 <input type="checkbox"/> 非会員 : 14,000 円 ・認証研修の単位を必要としない場合(修了証の発行無) <input type="checkbox"/> 社会福祉士会会員 : 4,000 円 <input type="checkbox"/> 非会員 : 9,000 円			
緊急連絡先	<input type="checkbox"/> 自宅 <input type="checkbox"/> 勤務先 <input type="checkbox"/> その他の電話番号 () 開催中止時等の急を要する連絡に使用します。日中連絡がとれる <input type="checkbox"/> にチェック			
領収書について	研修会の受講費の領収書発行を <input type="checkbox"/> 希望する <input type="checkbox"/> 希望しない 領収書発行希望時の宛書 :			
備考	<input type="checkbox"/> 名簿記載を希望しない <input type="checkbox"/> キャンセル待ちの場合希望する ※配慮が必要な点がございましたらご記入ください			

・お預かりした個人情報は、当研修の運営目的以外に使用いたしません。

・受講者の「氏名」「勤務先」を記載した受講者名簿を、受講者へ配布します。

名簿への記載を希望されない方、キャンセル待ち希望の方は備考欄の にチェックしてください。

20241130 版

愛媛
初開催

2024年度

主催
一般社団法人 愛媛県社会福祉士会

リーガル・ソーシャルワーク

研修会

2/23日 10:20～16:20
(受付9:45～)

2/24月 10:30～15:40
(受付9:45～)

会場:松山市総合コミュニティセンター
2階 第6・第7 会議室

対象者: 福祉的支援が必要な罪に問われた人や
罪を犯した人等への支援に関心のある社会福祉士
(司法福祉領域の実務経験等は問いません)



e-ラーニング視聴

司法に関する基礎的知識
被害者支援について
具体的に学びます



ソーシャルワークの展開

犯罪特徴の理解、予防から
出所後の支援までソーシャル
ワークの視点を学びます



演習で深まる学び

ソーシャルワーカーの
知識・価値・技術を
演習を通して学び深めます

本研修会は、社会福祉の対象(高齢者・障害者等)の犯罪特徴を理解し、犯罪予防から出所後の支援について、自らのフィールドにおいてソーシャルワークを展開できること、そして、福祉的支援が必要な罪を犯した人を支援するだけでなく、犯罪被害者の支援が展開できることを目的として開催します。

開催要綱のチェックはQRコードからアクセス!



お問い合わせ先

一般社団法人 愛媛県社会福祉士会 事務局
愛媛県松山市喜与町2丁目5-9 ピリカコスモス401
TEL:089-948-8031 FAX:089-948-8032

2024年度 リーガル・ソーシャルワーク 研修 開催要綱

★研修のねらい・目的

罪を犯した方々を取り巻く環境や背景には、様々な状況があり、年々複雑化しています。罪を犯した方の中には、社会福祉の対象となる高齢者や障害者の方々も見られ、その方々を支援するためには、犯罪に至る経緯を理解するとともに、刑務所出所後の支援を視野に入れた、福祉的なアセスメントや継続的な関わりが必要となってきます。

そこで、本研修会では、社会福祉の対象(高齢者・障害者等)の犯罪特徴を理解し、犯罪予防から出所後の支援について、自らのフィールドにおいてソーシャルワークを展開できること、そして、福祉的支援が必要な罪を犯した人を支援するだけでなく、犯罪被害者の支援が展開できることを目的として開催します。

1. 日 時 : 2025年2月23日 日曜日(祝日) 10:20~16:20 (受付開始 9:45~)
2月24日 月曜日(振替休日) 10:30~15:40 (受付開始 9:45~)

2. 会 場 : 松山市総合コミュニティセンター 2階 第6・第7会議室(松山市湊町七丁目5番地)

3. 受講対象者:

福祉的支援が必要な罪に問われた人や罪を犯した人等への支援に関心のある社会福祉士
(リーガル・ソーシャルワークの実務経験有無及び普段実践している分野・領域の種別は問いません)

4. 主 催: 一般社団法人 愛媛県社会福祉士会

5. 受講区分および研修受講料 : ※別途 e-ラーニング視聴費用必要

【修了証発行あり 事前・事後課題必須】

- ・ 愛媛県社会福祉士会会員 : 9,000 円
- ・ 県外社会福祉士会会員 : 12,000 円

【修了証発行なし 事前課題必須】

- ・ 愛媛県社会福祉士会会員 : 6,000 円
- ・ 県外社会福祉士会会員 : 9,000 円
- ・ 一 般 : 14,000 円

6. 定 員 : 40 名(先着順)

7. 受講申し込み方法・申し込み締め切り:

受講申込書をご記入の上、愛媛県社会福祉士会事務局まで FAX または 郵送にてお申し込み下さい。
(電話での申し込みはできません)

申し込み締め切り: 2025年2月10日(月) FAX・郵送ともに事務局必着

※受講の決定については、受講申込書記載の送付希望先へ受講決定通知を送付します。

※課題、受講料の納入方法・キャンセル等については、受講決定通知に同封します。

※受講申し込み者が少ない等、やむを得ず研修会を中止する場合があります。

その場合の受講費用の返金等については個別に対応します。

8. プログラム :

(1) 事前課題:e-ラーニング

講義 1、講義 2 を e-ラーニング視聴する。視聴後に行われる e-ラーニング小テスト合格をもって事前課題の修了とし、受講証明書の提出をもって集合研修への参加を認めます。

時間	テーマ・講師
約 90 分	【e-ラーニング視聴】 講義1 「司法に関する基礎的知識」 講師:古曳 牧人 氏 (駿河台大学) ⇒我が国の犯罪の動向及び犯罪者に対する手続きを学ぶとともに、再犯防止に向けた支援にあたっての課題に関する講義です。
約 90 分	【e-ラーニング視聴】 講義2 「被害者支援について」 講師:大岡 由佳 氏 (武庫川女子大学) ⇒犯罪被害者を支援するにあたっての具体的な方法や留意する点についての講義です。

(2) 第1日目 2025年2月23日(日 祝日)

時間	テーマ・講師
9:45~	受付開始
10:20~	オリエンテーション/開会挨拶
10:30~12:00 (90分)	講義3 「制度説明」 テーマ① 「刑事施設等における福祉的な支援を必要とする受刑者の処遇等について」 「更生保護の概要について」 講師:松山保護観察所 担当者 テーマ② 「地域生活定着促進事業について」 講師:愛媛県地域生活定着支援センター 担当者
12:00~13:00	昼食休憩 (60分)
13:00~14:30 (90分)	講義4「犯罪の理解」 講師:愛媛弁護士会 担当者 (調整中)
14:30~14:40	休憩(10分)
14:40~16:10 (90分)	講義5「ソーシャルワークの視点」 講師:日吉 祐一 氏 (一般社団法人ともいき)
16:10~16:20	事務連絡

(3) 第2日目 2025年2月24日(月 振替休日)

時間	テーマ・講師
9:45~	受付開始
10:30~11:00 (30分)	講義6「支援の実際」 講師：山下 康 氏 (神奈川県地域生活定着支援センター)
11:00~11:10	休憩 10分
11:10~15:30 (演習 200) ※+昼食休憩 60分	演習「支援の実際」 講師：山下 康 氏 (神奈川県地域生活定着支援センター)
15:30~15:40	閉会挨拶/事務連絡/散会

9. 事前・事後課題について

【事前課題:e-ラーニング】※事前課題は全員必須です

講義1、講義2をe-ラーニングにて視聴する。視聴後に行われるe-ラーニング小テスト合格をもって事前課題の修了とし、受講証明書の提出をもって集合研修への参加を認めます。

【事後課題】※事後課題は修了証の発行を希望する場合のみ必須です

福祉的支援が必要な罪を犯した方を支援するための制度を説明するとともに、自身の地域で取り組むべき課題についてレポートを作成する(文字数1,000文字~1,200文字)

10. e-ラーニングについて

本研修会のe-ラーニングについては、公益社団法人 日本社会福祉士会のe-ラーニング講座を活用します。そのためご所属等によってe-ラーニング視聴受講費が異なります。

(1)e-ラーニング視聴費用(公益社団法人日本社会福祉士会へ支払い後e-ラーニング視聴が可能)

- ・青森県社会福祉士会会員 →4,400円
- ・その他の都道府県社会福祉士会会員 →2,200円
- ・一般 →8,800円

視聴の際は(公社)日本社会福祉士会 HP および e-ラーニング講座案内マニュアルをご一読ください。

・公益社団法人 日本社会福祉士会 e-ラーニング講座へのアクセス

<https://www.jacsw.or.jp/csw/eLearning/index.html>



・日本社会福祉士会 e-ラーニング講座案内マニュアル

<https://www.jacsw.or.jp/csw/eLearning/documents/manual20240611.pdf>



・特定商取引法に基づく表示へのアクセス

<https://jacsw.informationstar.jp/contents/basket/businessdeal.asp>



お問合せ及び受講申し込み先:

一般社団法人 愛媛県社会福祉士会 事務局

〒790-0802 愛媛県松山市喜与町二丁目5番地9 ピリカコスモス401号

TEL 089-948-8031 FAX 089-948-8032 Mail eacsw@mbr.nifty.com

【認定社会福祉士認証・認定機構による研修単位取得希望の方へ】

本研修会は認定社会福祉士認証・認定機構によって認証された研修会としても開催します。
その場合の受講料及び研修単位等の詳細については下記の要件等をご確認ください。
(講義、演習は一般の方と同じグループでの受講となります)

1、単位取得のための受講申込方法

開催要綱『7. 受講申し込み方法・申し込み締め切り』に沿った申し込みになります。
受講申込書の『受講区分・受講料』の項目で【修了証発行あり 事前・事後課題必須】
愛媛県社会福祉士会会員 : 9,000 円または、県外社会福祉士会会員 : 12,000 円
に☑してください。

受講申込書をご記入の上、愛媛県社会福祉士会事務局まで FAX または郵送にてお申し込み下さい。
(電話申込み不可)

申し込み締め切り: 2025 年2月10日(月) FAX・郵送ともに事務局必着

※受講決定通知、受講料納入方法及びキャンセル等、受付後速やかに送付希望先へ送付します。

※自然災害・受講申し込み者が少ない等、やむを得ず研修会を中止する場合があります。
その場合の受講費用の返金等については個別に対応します。

2、受講料

認定社会福祉士認証・認定機構による認証研修の単位を必要とする場合(修了証の発行有)

愛媛県社会福祉士会会員 : 9,000 円、県外社会福祉士会会員 : 12,000 円

3、認定社会福祉士認証・認定機構による認証研修単位を必要とする場合の修了証発行要件
以下の修了要件を全て満たした受講者には、研修単位を証した修了証を発行します。

① 上記のプログラム全てに出席すること。

② 開催要綱「9. 事前・事後課題について」記載の事前・事後課題をそれぞれ修了及び合格すること

※一定時間以上の遅刻・早退・途中退出は未修了となります。その場合修了証の発行はされません。

4、事前課題と事後課題について

事後課題については研修会場にてご連絡します。

5、研修単位等

本研修は、認定社会福祉士認証・認定機構による認証No.20240002の研修になります

・科目名称と単位

「司法福祉」(分野共通) | 単位

分野専門/地域社会・多文化分野/ソーシャルワーク機能別科目群

